

webinar

Agromilieuklimaatmaatregel antibioticareductie bij pluimvee, varkens en vleeskalveren

Antibiotica-reductie: inleiding

- ▶ Antibioticagebruik: wat is het probleem?
 - Bevordert ANTIBIOTICARESISTENTIE
 - Werking AB onder druk, zowel in diergeneeskunde als humane geneeskunde
- ▶ Noodzaak: VERSTANDIG & VOORZICHTIG AB-gebruik
- ▶ AB-gebruik is al veel gedaald, maar we zijn er nog niet
- ▶ Prioriteit in Vlaanderen, België en Europa

BELGIUM

Sales trends (mg/PCU) of antibiotic VMPs for food-producing animals

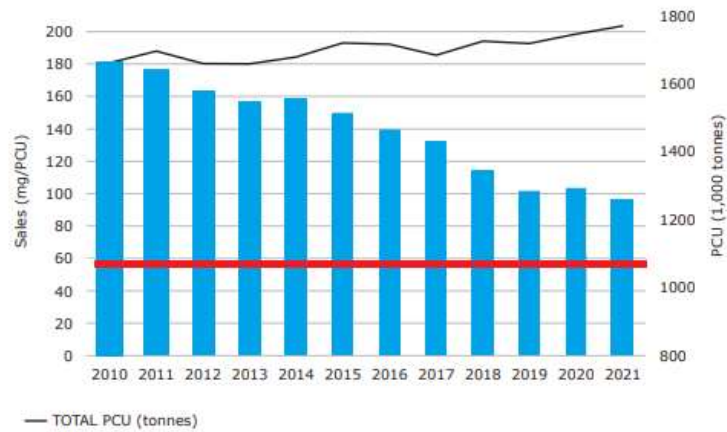

Bron: naar ESVAC

Gekozen maatregel

- Lang parcours, met veel betrokken partijen
- Hoogst/enige haalbare op dit moment
- Kans/stimulans voor een aantal bedrijven uit veehouderij
- Geen bijkomende administratie voor veehouder
- Geen risico voor veehouder
- Evaluatie vereist

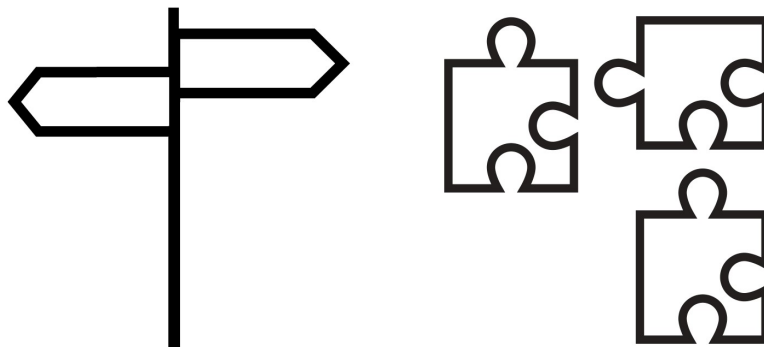

Doel versus middel

*Deze maatregel is
een doelmaatregel*

▶ Middelvoorschriften/maatregelen

- Middelvoorschriften zijn voorschriften waarin een specifieke techniek wordt voorgeschreven.
- Wie de techniek correct toepast voldoet (ook als het achterliggend doel niet wordt gehaald).

▶ Doelvoorschriften/maatregelen

- Doelvoorschriften zijn voorschriften met een norm.
- Men bepaalt zelf hoe men het doel haalt.
- Wie het doel haalt voldoet.

▶ Overheden (en veel ondernemers) geven de voorkeur aan doelvoorschriften (resultaatsverbintenissen)

- geven ruimte aan vakmanschap, verschillen tussen bedrijven, technische vooruitgang, innovatie.....
- Voorwaarde: *meetbaar en handhaafbaar, voldoende kennis ter beschikking van de doelgroep*

Waarom geen subsidie voor stabiel laag gebruik?

Gaat in tegen rechtvaardigheidsgevoel MAAR

▶ Laag AB-gebruik IS mogelijk in combinatie met hoge productiviteit én kostenbeheersing

- In meerdere projecten in de praktijk aangetoond in Vlaanderen

▶ Op sectorniveau is status quo momenteel onvoldoende, er moet nog verder gereduceerd worden

- In het algemeen belang!
- Doel = werkzame AB behouden, voor ALLE bedrijven

▶ EU belooft principieel niet (retro-actief) voor al bereikte resultaten, maar wel voor gedragsverandering (geldt ook voor andere overheden)

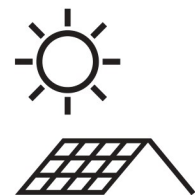

Waarom alleen voor deze diersoorten?

- ▶ = huidige lijst
- ▶ Data noodzakelijk: BD100, Benchmark

Programma

- ▶ GLB-AMKM-maatregel Antibiotica reductie
→ *Katrien Nijs, Departement Landbouw en Visserij*
- ▶ Inhoud en opzoeken van het Sanitel-Med benchmarkrapport AB-gebruik
→ *Wannes Vanderhaeghen, AMCRA*
- ▶ Vraagstelling

**GLB-maatregel
Antibiotica
reductie**

Vlaanderen
is landbouw & visserij

Vlaams GLB-Strategisch Plan

Communicatie = onder voorbehoud!

- Huidige informatie
= gebaseerd op het goedgekeurd Vlaams GLB-Strategisch Plan en de door de Vlaamse Regering principieel goedgekeurde Besluiten
- Maar: Vlaamse besluitvorming is nog niet definitief

Maatregel antibiotica-reductie

- ▶ Vrijwillige agromilieu-klimaatmaatregel (pijler 2)
- ▶ Verbintenis voor 1 jaar, max. 3 jaar na elkaar aan te vragen
- ▶ Voor actieve landbouwers
- ▶ Veebeslag met adres in Vlaanderen
- ▶ Diersoorten: vleeskalveren, leghennen, vleeskippen, varkens (fokvarkens, vleesvarkens, gespeende en niet-gespeende biggen)

Maatregel antibiotica-reductie

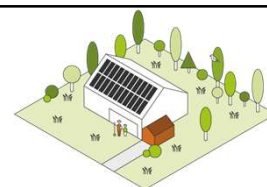

- ▶ Doel = verbetering in BD-100 waarde met min. 10/20/30% t.o.v. referentie (= gemiddelde van 2 jaren voor start)
- ▶ BD-100 waarde: aantal behandeldagen met antibiotica per honderd dagen (berekend door Amcra = kenniscentrum inzake antibioticagebruik en -resistentie bij dieren)
- ▶ Referentie is individueel per landbouwer

Maatregel antibiotica-reductie

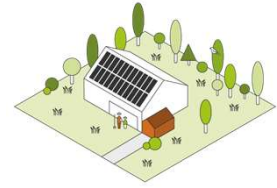

- ▶ Voorbeeld: bedrijf met vleeskalveren
 - Start in 2023 met de maatregel
 - Referentiewaarde = gemiddelde van 2021 en 2022
 - Max. BD-100 in 2023 = referentiewaarde – 10%
 - Max. BD-100 in 2024 = referentiewaarde – 20%
 - Max. BD-100 in 2025 = referentiewaarde – 30%

jaar	BD-100	Max. BD-100 voor subsidie
2021	11	} Gemiddelde = 10
2022	9	
2023		10 – 10% = 9
2024		10 – 20% = 8
2025		10 – 30% = 7

Maatregel antibiotica-reductie aanvragen

- ▶ Aanvraag via verzamelaanvraag
- ▶ Jaarlijks aanvragen, uiterlijk 31 mei => Niet meer wijzigbaar nadien !
- ▶ Aanduiden diersoort(en)
- ▶ Uitwisseling met AMCRA, benchmarkrapport
- ▶ 2.600 euro/diersoort/bedrijf als de verwachte reductie gehaald wordt

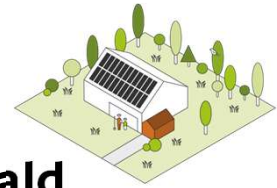

Wat gebeurt er als de reductie niet gehaald wordt?

- ▶ Steun wordt niet uitbetaald
- ▶ Eerdere steun (bv. vorige jaar) blijft verworven

Hoe aanvragen ?

www.landbouwwlaanderen.be

Vlaanderen DEPARTEMENT LANDBOUW EN VISSERIJ HULP NODIG

Mijn modules
Favoriete modules ^

Beschikbare modules ^

Zoeken

<p>Advies- en vormingsportefeuille Advies- en vormingsportefeuille</p>	<p>Agromilieumaatregelen en boslandbouwsystemen Agromilieumaatregelen en boslandbouwsystemen</p>	<p>Bedrijfsadvisering in de biologische landbouw Bedrijfsadvisering in de biologische landbouw</p> <p>Meer informatie</p>	<p>Betalingsrechten</p>	<p>Bodempaspoort Bodempaspoort</p>
<p>Crisissteun</p>	<p>Geoloket Landbouw</p>	<p>Individuele bevraging erosie Individuele bevraging erosie</p>	<p>Investeringssteun</p>	<p>Kalverpremie</p>
<p>Kennisgeving bio Kennisgeving bio</p> <p>Meer informatie</p>	<p>Kratos - Raad op maat Kratos</p> <p>Meer informatie</p>	<p>Overzicht vergelijkende bedrijfsrapporten</p>	<p>Plantaardig teeltmateriaal Meer informatie</p>	<p>Registreer uw onderneming Digitale registratie om toegang te krijgen tot aanvragen die momenteel nog niet zichtbaar zijn op het e-loket</p> <p>Meer informatie</p>
<p>Verzamelaanvraag Verzamelaanvraag</p>	<p>VLIIF-steun tot 2022 Behandel of raadpleeg hier uw steunaanvragen die t.e.m. 2022 bij het Vlaams Landbouwinvesteringsfonds (VLIIF) werden ingediend.</p>	<p>Voedermanagement Voedermanagement</p>	<p>Zoogkoeien</p>	<p>Zorgboerderijen Zorgboerderijen</p>

VERZAMELAANVRAAG

Verzamelaanvraag overzicht

2023	dossier	In bewerking (nog niet ingediend)		
>				>
>				>
>				>
>				>
>				>
>				>
>				>
>				>
>				>
>				>

Naar overzicht steun Naar percelen Naar opmerkingen Naar indienen

PERCELEN ●

VERKLARINGEN ●

INKOMENSSTEUN ●

CONDITIONALITEIT ●

LOPENDE VERBINTENISSEN ●

BIO ●

DIER ●

PLANT/BODEM ●

BILLAGEN ●

COMMENTAAR ●

OVERZICHT ●

DOWNLOADS ●

OPMERKINGEN ●

GA NAAR

VERZAMELAANVRAAG OVERZICHT

BETALINGSRECHTEN

AGROMILIEU- EN PDPO MAATREGELEN

Aanvraag verwijderen

Percelen

Percelen vorig jaar kopiëren Filteren: Alle opmerkin...

Nr	Perceelsnaam	Schra...	Reden...	Aange...	Voort...	Hoofd...	Nateelt
1							
2							
3							
4							
5							
6							
7							
8							
9							
10							
11							
12							
13							
14							
15							
16							
17							

Totaal aantal: 47 Geselecteerd: 1

Kaart verborgen

Zoek op perceel, perceelsnaam, adres

50 m 24/02/2022

Bewaren

Versie: 8.0.12.0

Naar overzicht steun Naar percelen Naar opmerkingen Naar indienen

Naar overzicht steun Naar percelen Naar opmerkingen Naar indienen

PERCELEN ●

VERKLARINGEN ●

INKOMENSSTEUN ●

CONDITIONALITEIT ●

LOPENDE VERBINTENISSEN ●

BIO ●

DIER ●

Antibioticareductie ●

Behoud lokale rassen

Voedermanagement rundvee

Zoogkoeienhouderij ●

Andere weilanden

PLANT/BODEM ●

BILLAGEN ●

COMMENTAAR ●

OVERZICHT ●

DOWNLOADS ●

OPMERKINGEN ●

Antibioticareductie

U wenst deel te nemen aan de agromilieuklimaatmaatregel "antibioticareductie" voor de diercategorieën Vleeskippen, Varkens. U beschikte op 1 januari van deze campagne niet over een actief veebeslag Pluimvee met adres in het Vlaams Gewest. U zal hiervoor geen subsidie ontvangen. (AMVBAR)

De aanvrager, ADRIANSENS CARL, verklaart deel te nemen aan de subsidieregeling antibioticareductie en geeft hierbij de toestemming om zijn/haar persoonsgegevens met betrekking tot de subsidieregeling uit te wisselen met AMCRA vzw (Kenniscentrum inzake antibioticagebruik en -resistentie bij dieren).

Om te weten waar u zich met deze aanvraag toe verbindt, klikt u hier om de voorwaarden van deze maatregel grondig na te kijken.

Duid hieronder de diercategorieën aan waarvoor u antibioticareductie toepast. Er kunnen meerdere diercategorieën aangeduid worden.

Leghennen

Vleeskippen

Varkens. Al de aanwezige diercategorieën (biggen niet-gespeend, biggen gespeend, vleesvarkens en fokvarkens) op het bedrijf

Vleeskalveren

Bewaren

Versie: 8.0.12.0

Naar overzicht steun Naar percelen Naar opmerkingen Naar indienen

AMKM De reductie van antibioticagebruik

Landbouwsystemen met dierlijke productie zijn kwetsbaar voor uitbraken van dierziekten. Het huidige gebruik van antibiotica leidt echter steeds meer tot antimicrobiële resistentie. Er is nood aan meer aandacht voor bloeiigheid en preventie van ziektes zonder hoog antibioticagebruik. Met deze maatregel worden landbouwers gestimuleerd om in samenspraak met de bedrijfsdierenarts en andere experts in een coachingstraject maatregelen te nemen om het antibioticagebruik op hun bedrijf verder te reduceren.

Meer informatie en voorwaarden kan u terugvinden in volgende fiche: [reductie van antibioticagebruik \(versie 01.02.2023\)](#).

DEPARTEMENT
LANDBOUW & VISSERIJ

Versie 01/02/2023

REDUCTIE ANTIBIOTICAGEBRUIK 2023

ONDER VOORBEREID VAN GOEDKEURING

Landbouwsystemen met dierlijke productie zijn kwetsbaar voor uitbraken van dierziekten. Het huidige gebruik van antibiotica leidt echter steeds meer tot antimicrobiële resistentie. Er is nood aan meer aandacht voor bloeiigheid en preventie van ziektes zonder hoog antibioticagebruik. Met deze maatregel worden landbouwers gestimuleerd om in samenspraak met de bedrijfsdierenarts en andere experts in een coachingstraject maatregelen te nemen om het antibioticagebruik op hun bedrijf verder te reduceren.

- Actieve landbouwer
- Drijvende agrarischheidsmaatregelen: jaarlijkse betaling aan te vragen
- Subsidiebedrag: 2000 euro/bedrijf/dermatogone

1 SUBSIDIEVOORWAARDEN

- U leest de voorwaarden na die vermeld zijn in de algemene fiche over ecologische en agrarischheidsmaatregelen (zie fiche 'Subsidie voor ecologische en agrarischheidsmaatregelen - Algemeen').
- U bent actieve landbouwer in het kader van het gemeenschappelijke landbouwbeleid (GLB) (zie fiche 'GLB - Actieve landbouwer op de website van de Vlaamse Landbouwers').
- U bent op 1 januari minstens één actief veehouder, pluimvee of veehouderij met adres in het Vlaamse Gewest. Elk veebeleg moet gedurende het volledige jaar actief blijven. Een veebeleg kan wel overgenomen worden tijdens het jaar. Als de veehouder de voorwaarden van de subsidie maatregel verder naleeft, dan behoudt u het recht op de subsidie. Voor dieren van een beleg dat u tijdens het jaar overneemt, moet dat u het recht had op 1 januari kan u geen subsidie bekomen.
- In 2023 wordt u het aantal behandeldagen met antibiotica per hondert dagen voor een dermatogone, zoals bekend door AMCHA in het bezitmerkgeld van de veehouder. De gemiddelde (MIG) waarde is het gemiddelde van de BDU-waarden voor een dermatogone bij de veehouder tijdens de twee jaren die voortgaan aan het eerste verbesenjaar.
- De mogelijke dermatogonen zijn: veehouders, veehouders, veehouders, biggen (nieuwsgebied, veehouderij en fokkerij).
- U kunt maximaal 3 keer een verbesenjaar van 1 jaar sluiten per dermatogone. Voor die op het bedrijf aanwezige dermatogonen die behoren tot de veehouder, moet u één gezamenlijk verbesenjaar sluiten.

Vlaanderen
is landbouw & visserij

Vlaanderen
is landbouw & visserij

www.vlaanderen.be/landbouw

Meer info?

- Op website www.vlaanderen.be/landbouw/glb2023
 - Overzicht maatregelen, combinatietabellen,...
 - Voor elke maatregel: infofiche met voorwaarden
 - Neem zeker regelmatig een kijkje gezien regelmatig extra info wordt gepubliceerd
- GLB – Subsidiewijzer: <https://www.vlaamsruraalnetwerk.be/glb-subsidiewijzer>
- Eerdere lunchwebinars :
 - Filmpjes ook te herbekijken op [Departement Landbouw en Visserij - YouTube](#)

Vlaanderen
is landbouw & visserij

Inhoud en opzoeken van het Sanitel-Med benchmarkrapport antibioticagebruik

WANNES VANDERHAEGHEN

AMCRA DATA-ANALYSE EENHEID

2/05/2023

1

1

DE BD_{100}

- De blootstelling van uw dieren aan antibiotica (= AB)
- Het aantal dagen op 100 dagen dat een dier (in een diercategorie) op uw bedrijf wordt behandeld met AB.
- Of = het % tijd dat een dier behandeld wordt met AB.

$$= \frac{\text{het aantal dagdosissen per kg lichaamsgewicht (of per dier)}}{\text{het aantal kg dieren 'at risk' x aantal dagen 'at risk'}}$$

(x Long-Acting factor x 100)

2

1

WAAR KOMEN DE GEGEVENS VANDAAN?

Registraties door uw dierenarts ✓ ✗

⇒ **Geen, incorrect of onbetrouwbaar resultaat**

$$= \frac{\text{het aantal dagdosissen per kg lichaamsgewicht (of per dier)}}{\text{het aantal kg dieren 'at risk' x aantal dagen 'at risk'}}$$

SANITEL ✓ ✗

- Maand (30,42 dagen)
- Jaar
- 2 jaar

⇒ **Correct of betrouwbaar resultaat**

Center of expertise
Antimicrobial Consumption and Resistance in Animals

3

WAAR KOMEN DE GEGEVENS VANDAAN?

Controleer uw gegevens!

• Wanneer?

- Registraties: Op zijn minst 4 keer per jaar!
 - o Er zijn 4 data-lock-punten
 - o Tussen: **15 januari – 31 januari**, **15 april – 30 april**, **15 juli – 31 juli**, **15 oktober – 31 oktober**
 - o Maar kan “elk moment van elke dag”!
- Dieraantallen Sanitel: zo veel als nodig (capaciteit én tellingen!)

Center of expertise
Antimicrobial Consumption and Resistance in Animals

4

SANITEL-MED GEBRUIKEN

- Zoek 'Sanitel-Med' op het web
- Of surf naar Sanitel-Med

<https://www.fagg-afmps.be/nl/SANITEL-MED>

- Of surf direct naar

https://prd.sanitel.be/web/PRD_SanitelMed_Web/Account/Login?ReturnUrl=%2fweb%2fPRD_SanitelMed_Web%2fHome%2fHome

- Ook via Sanitel bereikbaar
- Ook via Veeportaal bereikbaar

Center of expertise
Antimicrobial Consumption and Resistance in Animals

5

SANITEL-MED GEBRUIKEN

Andere informatie en diensten van de overheid: www.belgium.be

Over het FAGG Werken bij het FAGG Publicaties Pers Contact Klachten Webportaal

fagg
federaal agentschap voor
geneesmiddelen en
gezondheidsproducten

Zoeken

Menselijk gebruik Diergeneeskundig gebruik Informatie voor het publiek Informatie voor professionelen

Home ► Diergeneeskundig gebruik ► Geneesmiddelen ► Geneesmiddelen ► Goed Gebruik ► Antibiotica & Resistentieproblematiek ► SANITEL-MED

SANITEL-MED

In SANITEL-MED worden alle voorgeschreven, verschaft en toegediende antibiotica voor diergeneeskundig gebruik bijgehouden. De wetgeving om registratie te verplichten, treedt op 27 februari 2017 in voege. Het wordt dan in een eerste fase verplicht bij pluimvee (leg- en braadkippen), varkens en vleeskalveren. Voor rundvee kan er al vrijblijvend gebruik worden gemaakt van SANITEL-MED. KB SanitelMed publicatie BS20172017

De online applicatie is hier te vinden. De toepassing Sanitel-Med zal op 21 oktober van 18 tot 21h niet bereikbaar zijn.

Data kunnen elektronisch worden verstuurd in een XML-bestand (zie handleiding hieronder).

Voor het inloggen gebruiken dierenarts en veehouder hun SANITEL - login dan wel de login van Veeportaal

Center of expertise
Antimicrobial Consumption and Resistance in Animals

6

TOEGANG TOT SANITEL-MED = LOGIN EN PASWOORD VAN SANITEL

Sanitel-Med
20.1.1.0 (0) 0018 AFMPS-FAGG - Gelaten: 20-02-23 10:21

username
password
Login

Deze website maakt gebruik van cookies om uw gebruikservaring te verbeteren. Door onze website te bezoeken verklaar je je hiermee akkoord.
Meer informatie

Login gegevens ⇒ veeportaal!

<https://www.dgz.be/mijn-dgz>

Center of expertise
Antimicrobial Consumption and Resistance in Animals

7

SANITEL-MED GEBRUIKEN

- Zoek 'Sanitel-Med' op het web
- Of surf naar Sanitel-Med
<https://www.fagg-afmps.be/nl/SANITEL-MED>
- Of surf direct naar
https://prd.sanitel.be/web/PRD_SanitelMed_Web/Account/Login?ReturnUrl=%2fweb%2fPRD_SanitelMed_Web%2fHome%2fHome
- **Ook via Sanitel bereikbaar**
- **Ook via Veeportaal bereikbaar**

Center of expertise
Antimicrobial Consumption and Resistance in Animals

8

HULP BIJ GEBRUIKEN SANITEL-MED

Uw geneesmiddelen en gezondheidsproducten, onze zorg

Menselijk gebruik | **Diergeneeskundig gebruik** | Informatie voor het publiek | Informatie voor professionelen

Home » Diergeneeskundig gebruik » Geneesmiddelen » Geneesmiddelen » Goed Gebruik » Antibiotica & Resistentieproblematiek » SANITEL-MED

SANITEL-MED

In SANITEL-MED worden alle voorgeschreven, verschaft en toebedende antibiotica voor diergeneeskundig gebruik bijgehouden. De wetgeving om registratie te verplichten, treedt op 27 februari 2017 in voege. Het wordt dan in een eerste fase verplicht bij pluimvee (leg- en braadkippen), varkens en vleeskalveren. Voor rundvee kan er al vrijblijvend gebruik worden gemaakt van SANITEL-MED. [KB SanitelMed publicatie BS20172017](#)

De online applicatie is [hier](#) te vinden. De toepassing Sanitel-Med zal op 21 oktober van 18 tot 21h niet bereikbaar zijn.

Data kunnen elektronisch worden verstuurd in een XML-bestand (zie handleiding hieronder).

Voor het inloggen gebruiken dierenarts en veehouder hun SANITEL-MED login dan wel de login van veehouder.

Voor al uw vragen kan u steeds de SANITEL-MED Service Desk contacteren: SanitelMed@fagg.be - Tel N° : 02/528 4041

Hieronder vindt u bijkomende documentatie:

- [Handboek SANITEL-MED](#) een handleiding voor het registreren en valideren in SANITEL-MED (versie november 2018);
- [Vast Gestelde Stapen \(VAGS\)](#)
- [Handboek SANITEL-MED](#) een online handleiding;
- [XML Schema's versendpunt](#), (Medicinal Delivery Notification): het xml - schema dat strikt dient te worden gerespecteerd;
- [FAGG list van Antibacteriële producten](#), de lijst van producten (antibiotica) met de cb-xt code per verpakking;
- [Kritisch belangrijke Antibiotica](#) of bijlage IV van het KB van 21 juli 2016
- Evolutie gebruik antibiotica

Center of expertise
Antimicrobial Consumption and Resistance in Animals

9

BEGINPAGINA = OPZOEKEN MELDING AFLEVERING PRODUCT

Sanitel-Med - QualityAssurance

22.3.1.0 © 2015 AFMPS-FAGG -- Geladen: 28-03-23 10:31

Welkom, testfarm5!

Startpagina | Meldingen | Overzichtsrapporten | Algemeen | Analyse Rapporten | Afmelden

Zoekcriteria

Melding type: Aflevering geneesmiddel

Document type: [dropdown]

Document nummer: [input]

Melding status: [dropdown]

Diersoort: [dropdown]

Periode van/tot: [dd/mm/jjj] [dd/mm/jjj]

Opgemaakt van/tot: [dd/mm/jjj] [dd/mm/jjj]

Laatst bijgewerkt van/tot: [dd/mm/jjj] [dd/mm/jjj]

Melding ID: 0

Document ID: 0

Dierenarts: [input]

Inrichting: BE3101

Beslag: BE ... -0201

Extern referentie nummer: [input]

Zoekresultaten +

Sanitel-Med - QualityAssurance

22.3.1.0 © 2015 AFMPS-FAGG -- Geladen: 28-03-23 10:31

Startpagina | Meldingen | Overzichtsrapporten | Algemeen | Analyse Rapporten | Afmelden

Zoekcriter

- Opzoeken Melding Aflevering Product
- Beheer Melding Aflevering Product
- Bulk update van Meldingen Aflevering Product

Melding type: [dropdown]

Document type: [dropdown]

Document nummer: [input]

Periode van/tot: [dd/mm/jjj] [dd/mm/jjj]

Opgemaakt van/tot: [dd/mm/jjj] [dd/mm/jjj]

Laatst bijgewerkt van/tot: [dd/mm/jjj] [dd/mm/jjj]

Dierenarts: [input]

Inrichting: BE3101

Beslag: BE3101

Center of expertise
Antimicrobial Consumption and Resistance in Animals

10

BEHEER MELDING AFLEVERING PRODUCT

- Document gegevens:** Contains fields for 'Dierenarts', 'Document type', 'Document datum', 'Document nummer', and 'Extern referentie nummer'. To the right, there is a section for 'Akte' with fields for 'Document ID', 'Document datum opmaak', 'Document datum', 'Document datum afsluiting', and 'Document datum annulering'.
- Identificatie Beslag, Diercategorie:** Contains fields for 'Inrichting', 'Categorie (diersoort)', 'Melding ID', 'Beslag', 'Telling dieren', 'Beslag datum opmaak', 'Verlooptijd (jaar)', 'Telling dieren datum', 'Melding status', 'Diersoort', 'Meldingnummer', 'Diercategorie', 'Aangemaakt door', 'Laatst gewijzigd door', 'Opmaak verspreider', and 'Laatst wijziging aan/verspreider'.

Below these sections, there is a 'Identificatie behandelde dieren - Diagnose' section with fields for 'Aantal dieren', 'Nal / track ID', 'Gemiddeld gewicht per dier (kg)', 'Dier / batch ID', and 'Laatst dier'.

Center of expertise
Antimicrobial Consumption and Resistance in Animals

11

OPZOEKEN REGISTRATIE

- Melding type:** A dropdown menu with 'Aflevering geneesmiddel' selected.
- Document type:** A dropdown menu.
- Document nummer:** A text input field.
- Melding status:** A dropdown menu.
- Diersoort:** A dropdown menu.
- Periode van/hot:** Two date pickers for 'Periode van/hot' and 'Opgemaakt van/hot'.
- Laatst bijgewerkt van/hot:** Two date pickers for 'Laatst bijgewerkt van/hot' and 'Document ID'.
- Melding ID:** A text input field.
- Document ID:** A text input field.
- Dierenarts:** A text input field.
- Inrichting:** A dropdown menu with 'BE3101 ...' selected.
- Beslag:** A dropdown menu with 'BE ... -0201' selected.
- Extern referentie nummer:** A text input field.

A red arrow points to the 'Zoeken' button. Below the search criteria, there is a 'Zoekresultaten +' link.

- (Een van) de velden invullen om gericht te kunnen zoeken
- Ofwel meteen 'zoeken' drukken
 - Zal lukken als er minder dan 1000 meldingen zijn.

Center of expertise
Antimicrobial Consumption and Resistance in Animals

12

OPZOEKEN REGISTRATIE

Sanitel-Med - QualityAssurance
22.3.14.0 2019 AMCRS FAGG - Geboden: BE-0201-1145 Welkom, testfam5!

Startpagina Meldingen Overzichtsrapporten Algemeen Analyse Rapporten Afmelden

Zoekcriteria

Melding status
 Diersoort
 Zoeken

ds:mm:jj
 ds:mm:jj
 ds:mm:jj

Dierenarts
 Inrichting
 Bestag
 Extern referentie nummer

BE310 ...
 BE ... 1-0201

Melding ID Status Volgnummer Document type Document nummer Document ID E.K. Ref. Nummer Datum Bestag Diersoort Diercategorie Naam Geneesmiddel Verpakkingsgrootte Hoeveelheid en eenheid Verpakkingsgrootte Hoeveelheid Verpakkingsgrootte eenheid Totaal aantal verpakkingen

1	...	1	Toedienings- en verschaffingsdocument	M. ...	43708		9-6-2017	BE ... 0201	1	Varken	Vleesvarkens (vanaf 10 weken)	Solutox - 500 mg/g	...				4
1	...	1	Toedienings- en verschaffingsdocument	...	79929		17-3-2017	BE ... 0201	...	Varken	Vleesvarkens (vanaf 10 weken)	Fictionel - 300 mg/ml	250 ml				1
1	...	6	Toedienings- en verschaffingsdocument	...	79930		3-4-2017	BE ... 0201	...	Varken	Vleesvarkens (vanaf 10 weken)	Diphamox LA 150 mg/ml	250 ml				1
1	...	7	Toedienings- en verschaffingsdocument	M. ...	96589		15-12-2017	BE ... 0201	...	Varken	Vleesvarkens (vanaf 10 weken)	Methocastol - 20 mg/ml - 100 mg/ml	1000 ml				2
1	...	1	Toedienings- en verschaffingsdocument	M. ...	96671		28-12-2017	BE ... 0201	...	Varken	Vleesvarkens (vanaf 10 weken)	Lincospectin 100 - 222 mg/g - 444.7 mg/g	1.5 kg				1

= aanvaard
 + Details bekijken

Center of expertise
 Antimicrobial Consumption and Resistance in Animals

13

CONTROLLEREN REGISTRATIES

- Na invoeren van een registratie: status “geregistreerd”
- Veehouder controleert en
 - Geen opmerkingen: registratie aanvaarden ⇒ status “aanvaard”
 - Iets verkeerd? Registratie weigeren ⇒ status “geweigerd”
- Automatisch aanvaarden van de registraties na 6 maanden

Center of expertise
 Antimicrobial Consumption and Resistance in Animals

14

OPZOEKEN REGISTRATIE

Sanitel-Med - QualityAssurance
22.3.1.0 © 2015 AFMPS-FAGG - Geladen: 28-03-23 11:41

Startpagina | Meldingen | Overzichtsrapporten | Algemeen | Analyse Rapporten | Afmelden

Document gegevens **Aktie**

Dierenarts: ...
Document type: Toedienings- en verschaffingsdocur
Document datum: 9-6-2017
Document nummer: ...
Extern referentie nummer: ...

Document ID: 43708
Document datum opmaak: 10-7-2017 20:04:12
Document status: Gesloten
Document datum afsluiting: 11-12-2017 13:30:38
Document datum annulatie: ...

Melding Producten afgeleverd/voorgeschreven/toegediend

Details | Geneesmiddel | **Versie** | Status historiek | Opmerkingen

Identificatie Beslag, Diercategorie

Inrichting: BE ...
Beslag: B ... 201
Verantwoordelijke: Bk ...
Diersoort: ...
Verken: ...
Diercategorie: Vleesvarkens (vanaf 10 weken)

Capaciteit (dieraantal): 560
Telling dieren: 399
Telling dieren datum: 3-4-2017

Melding ID: ...
Notificatie datum opmaak: 10-7-2017 20:04:12
Melding status: ...
Aanvaard: ...
Volgnummer: 1
Aangemaakt door: BELPORK
Laatst gewijzigd door: ...

Center of expertise
Antimicrobial Consumption and Resistance in Animals

15

OPZOEKEN BENCHMARKRAPPORTEN (= ANALYSE RAPPORTEN)

Sanitel-Med - QualityAssurance
22.3.1.0 © 2015 AFMPS-FAGG - Geladen: 28-03-23 13:31

Startpagina | Meldingen | Overzichtsrapporten | Algemeen | **Analyse Rapporten** | Afmelden

Welkom, testfarm5!

Zoekcriteria

Melding type: Aflevering geneesmiddel
Document type: ...
Document nummer: ...
Melding status: ...
Diersoort: ...

Analyse Rapporten | Afmelk

Zoek Analyse Rapporten

Melding ID: 0
Document ID: 0

Dierenarts: ...
Inrichting: BE ...
Beslag: BE310 ... 11
Extern referentie nummer: ...

Zoekresultaten +

Sanitel-Med - QualityAssurance
22.3.1.0 © 2015 AFMPS-FAGG - Geladen: 28-03-23 13:30

Startpagina | Meldingen | Overzichtsrapporten | Algemeen | Analyse Rapporten | Afmelden

Zoekcriteria

Rapportnaam: RPM001 - Veehouder analyse rappo
Rapport diertype: ...
Zoeken

Beslag: BE3 ...
Periode van/tot: ...

Zoekresultaten

Center of expertise
Antimicrobial Consumption and Resistance in Animals

16

OPZOEKEN BENCHMARKRAPPORTEN (= ANALYSE RAPPORTEN)

Sanitel-Med - QualityAssurance
22.3.1.0 © 2015 AFMPS-FAGG -- Geladen: 28-03-23 13:31

Startpagina | Meldingen | Overzichtsrapporten | Algemeen | Analyse Rapporten | Afmelden

Zoekcriteria

Rapportnaam: RPM001 - Veehouder analyse rappo
Rapport diertype: Varken
Beslag: BE ... -0201
Periode van/tot: [] []

Zoeken

Zoekresultaten --> 1 rijen getoond

Beslag	Rapport diertype	Periode	Action
BE3 ... -0201	Varken	december 2019	DownLoad

AMCRA
IMPROVE HEALTH, REDUCE RESISTANCE

Center of expertise
Antimicrobial Consumption and Resistance in Animals

17

BESCHIKBAARHEID BENCHMARKRAPPORTEN

- Sanitel-Med publiceert 2 maal per jaar benchmarkrapporten
 - In het voorjaar (februari – maart – april, afhankelijk van de diersoort)
 - Benchmarkperiode: januari – december
 - In het najaar (augustus – september – oktober, afhankelijk van de diersoort)
 - Benchmarkperiode: juli - juni
- Duur benchmarkperiode:
 - Varkens en pluimvee = 1 jaar
 - Vleeskalveren = 2 jaar

18

INHOUD BENCHMARKRAPPORT

• Twee types rapporten

– Analyserapport

- Datacontrole → geen problemen met de gegevens
- Benchmark 'in' of 'uit'

- Afhankelijk van bezettingsgraad op bedrijf
- Afhankelijk van 'activiteit' bedrijf

– Foutenrapport

- Ontbrekend of mogelijk foutieve gegevens
- Registraties worden waar mogelijk verwerkt met de beschikbare gegevens
 - Mogelijk fout of onbetrouwbaar resultaat
- Altijd benchmark 'uit'

Center of expertise
Antimicrobial Consumption and Resistance in Animals

INHOUD BENCHMARKRAPPORT ANALYSE

Varkens:

BENCHMARKRAPPORT ANTIBIOTICAGEBRUK VOOR HET BESLAG MET NUMMER BE2030084-0201

Samenstelling van uw resultaten p. 2
Oversicht van uw Sanitel-dierantifoon gebruik in de analyses p. 3
Informatie bij de berekeningen en de benchmarking p. 3
Alle analyses en resultaten p. 5

CONTACT

Heldt u vragen of opmerkingen in verband met uw Sanitel-Med gegevens, dan kan u zich wenden tot de helpdesk.
Sanitel-Med helpdesk
+31 2 328 40 42
sanitelmed@fagg.nl

Pluimvee:

PERIODEK BENCHMARKRAPPORT VOOR PLUIMVEEBEDRIJVEN

Periode: 01/01/2021 t/m 31/12/2021
Inrichtingsnummer: #8

INLEIDING

• Dit Sanitel-Med benchmarkrapport geeft u een overzicht van het antibioticagebruik op uw pluimveebedrijf gebaseerd op de meldingen in Sanitel-Med met de relevante met TSI document of een voorzichtrij op een datum in de benchmarkperiode. De bovenaan deze pagina wordt verstrekt.

• Het kengetal waarmee het antibioticagebruik wordt uitgedrukt in dit rapport is de ED₅₀, wat staat voor het aantal dagen op 100 dagen dat uw dieren behandeld worden met antibiotica. Bepaalde informatie met betrekking tot de berekening van de ED₅₀ is te vinden op <http://www.amcra.nl/antibiotica>.

• Dit Sanitel-Med benchmarkrapport analyseert het antibioticagebruik bij uw bedrijf en/of legkippen op basis van uw bedrijf (of vachtgebied). Aan de hand van de meest-gemiddelde ED₅₀ berekend over de maanden van de benchmarkperiode, wordt getoond hoe uw bedrijf zich positioneert t.o.v. een als legkippen of een als vachtgebied benchmarkwaarde.

➢ Bij benchmarking wordt een aandachtswaarde en een actiewaarde gebruikt. De huidige gemiddelde waarde is lager dan dat van een sectorgemiddelde, resp. lager dan in 2020 is vastgesteld. Het is belangrijk te weten dat de sectorgemiddelde, de verantwoordelijke overheden en AMCRA.

	Benchmarkwaarde	Actiewaarde
01/01/2021	6	14
01/01/2020	6	12
31/12/2024	6	14

Figuur: Benchmarking antibioticagebruik vachtgebied 2021-2024

➢ Bij legkippen wordt in overleg met de sectororganisaties, enkel de actiewaarde gebruikt.

➢ De aandachtswaarde is de ED₅₀-waarde waaronder u moet scoren om een legkipper te zijn; de actiewaarde is de ED₅₀-waarde waaronder u als grootgebouwer wordt beschouwd. Scoren u kunnen de aandachtswaarde en actiewaarde dan best u een aandachtswaarde. Aandachtswaarde en grootgebouwer dienen de nodige maatregelen te nemen, in samenwerking met hun bedrijfsdierarts, om hun antibioticagebruik te reduceren.

➢ Aanvullend op deze benchmarkanalyse op het niveau van de vachtgebied worden ook analyses door legkippen uitgevoerd op niveau van de afzonderlijke bedrijven en op basis van de opgegeven data, indien u niet doeltrek aan het Dijkplumeesterboek, ontvangt u enkel dit Sanitel-Med rapport.

• Specifiek voor de analyse in het vachtgebied rapport is het belangrijk op te merken dat wordt gewaarschuwd met de capaciteitsdata voor vachtgebied met legkippen in SANITEL. (Dit) worden de SANITEL-gegevens van alle individuele bedrijven binnen uw vachtgebied opgesteld. Er wordt uitgegaan van een standaardgewicht bij behandeling van 1 kg voor broedkippen en 2 kg voor legkippen.

Vleeskalveren:

PERIODEK BENCHMARKRAPPORT SANITEL-MED VOOR VLEESKALVEREN

Periode: 01/01/2021 t/m 31/12/2021
Inrichtingsnummer: #8

INLEIDING

• Dit Sanitel-Med rapport geeft u een overzicht van het antibioticagebruik op uw vleeskalverbedrijf gebaseerd op de meldingen in Sanitel-Med met de relevante met TSI document of een voorzichtrij op een datum in de benchmarkperiode. De bovenaan deze pagina wordt verstrekt.

• Het kengetal waarmee het antibioticagebruik wordt uitgedrukt in dit rapport is de ED₅₀, wat staat voor het aantal dagen op 100 dagen dat uw dieren behandeld worden met antibiotica. Op <http://www.amcra.nl/antibiotica> is informatie uitgedrukt met betrekking tot de berekening van de ED₅₀ terug te vinden.

• Aan de hand van de meest-gemiddelde ED₅₀ wordt getoond hoe uw bedrijf zich positioneert t.o.v. een benchmarkwaarde. De huidige gemiddelde waarde is lager dan dat van een sectorgemiddelde, resp. lager dan in 2020 is vastgesteld. Het is belangrijk te weten dat de sectorgemiddelde, de verantwoordelijke overheden en AMCRA.

	Aandachtswaarde	Actiewaarde
01/01/2021	10	15
01/01/2020	10	15
31/12/2024	10	15

➢ De aandachtswaarde is de ED₅₀-waarde waaronder u moet scoren om een legkipper te zijn; de actiewaarde is de ED₅₀-waarde waaronder u als grootgebouwer wordt beschouwd. Scoren u kunnen de aandachtswaarde en actiewaarde dan best u een aandachtswaarde. Aandachtswaarde en grootgebouwer dienen de nodige maatregelen te nemen, in samenwerking met hun bedrijfsdierarts, om hun antibioticagebruik te reduceren.

• Deze analyse op bedrijfsniveau is complementair aan de analyse die door BCVSIGS wordt uitgevoerd op het niveau van afzonderlijke bedrijven en in functie van de verschillende types vachtgebieden. De analyses door BCVSIGS resulteren bij wijze van voorbeeld in de analyses in dit Sanitel-Med-rapport dat door AMCRA wordt ontwikkeld.

• Kort na het resultaat in uw Sanitel-Med-rapport niet overeen met het BCVSIGS analyserapport (B) is een verder omvang Sanitel-Med-rapport, tenzij op niveau de resultaten gunstiger zijn, of B is een gunstig Sanitel-Med-rapport maar minder goede resultaten voor specifieke vachtgebieden; BCVSIGS, dan is het belangrijk om met uw dierarts te bekijken welke de voorkeuze voorkeur kunnen zijn.

• Indien u niet doeltrek aan het Dijkplumeesterboek, ontvangt u enkel dit Sanitel-Med-rapport.

Center of expertise
Antimicrobial Consumption and Resistance in Animals

INHOUD BENCHMARKRAPPORT ANALYSE

- (Voorblad)
- (Samenvatting resultaten) Enkel voor varkensbedrijven
- Inleiding / Dieraantallen
- Kwantitatieve analyses
 - Maandelijks BD₁₀₀, **gemiddelde BD₁₀₀ + benchmark, evolutie gemiddelde BD₁₀₀ (+ BD₁₀₀ per semester)**
- Kwalitatieve analyses
- Tabel registraties

Center of expertise
Antimicrobial Consumption and Resistance in Animals

VOORBEELD INHOUD VARKENSRAPPORT ANALYSE

PERIODEK BENCHMARKRAPPORT VOOR VARKENSBEDRIJVEN

Rapportperiode: 01/01/2022 t/m 31/12/2022

Rapportnummer: A

SAMENVATTING VAN UW RESULTATEN

De benchmarkrapport geeft u voor uw varkensbedrijf een overzicht van het antibioticagebruik, gebaseerd op de tijdige ingevulde registraties op basis van het Data-Log systeem van 1001/2021 in AB Register en Sanitel-Med voor de periode weergegeven bovenaan deze pagina.

Diercategorie	Categorie	Huidige Maand	In benchmarkreferentieperiode
Non-gepaste biggen	PIGLU	groen	Ja
Gepaste biggen	PIGLA	rood	Ja
Varkenskers	PIGS	geel	Ja
Falvarkens	PIGB	geel	Ja

PERIODEK BENCHMARKRAPPORT VOOR VARKENSBEDRIJVEN

Rapportperiode: 01/01/2022 t/m 31/12/2022

Rapportnummer: A

OVERZICHT VAN UW SANITEL-DIERAANTALLEN GEBRUIKT IN DE ANALYSES

Diercategorie	Totaal	Dieraantal gebruikt in de analyses	Type
Non-gepaste biggen	2022-01	1.500	Ceptoform
Non-gepaste biggen	2022-02	1.500	Ceptoform
Non-gepaste biggen	2022-03	1.500	Ceptoform
Non-gepaste biggen	2022-04	1.500	Ceptoform
Gepaste biggen	2022-01	2.000	Ceptoform
Gepaste biggen	2022-02	2.000	Ceptoform
Gepaste biggen	2022-03	2.000	Ceptoform
Gepaste biggen	2022-04	2.000	Ceptoform
Varkenskers	2022-01	5.400	Ceptoform
Varkenskers	2022-02	5.400	Ceptoform
Varkenskers	2022-03	5.400	Ceptoform
Varkenskers	2022-04	5.400	Ceptoform
Falvarkens / Optika	2022-01	690	Ceptoform
Falvarkens / Optika	2022-02	690	Ceptoform
Falvarkens / Optika	2022-03	690	Ceptoform
Falvarkens / Optika	2022-04	690	Ceptoform

INFORMATIE BIJ DE BEREKENINGEN EN DE BENCHMARKING

a. Berekening van uw dieraantallen

In principe worden we met de **aanbevelingen** van SANITEL voor gepaste biggen, Varkenskers en Falvarkens. Vul dit zeker ook voor de **andere** biggen, de **andere** Varkenskers, Falvarkens en Optika. Het is belangrijk om een lijst te maken van alle diercategorieën die u gebruikt en de telling van het aantal van de kweek en het aantal van de volgende kweek. Het is een van de twee getallen die u moet opgeven om de berekening te maken.

De kweek van uw diercategorieën moet **opgevoerd** en een **lijst** bijhouden door het gemiddelde te nemen van respectievelijk de kweek en de telling van het aantal van de kweek en het aantal van de volgende kweek. Het is een van de twee getallen die u moet opgeven om de berekening te maken.

De kweek van uw diercategorieën moet **opgevoerd** en een **lijst** bijhouden door het gemiddelde te nemen van respectievelijk de kweek en de telling van het aantal van de kweek en het aantal van de volgende kweek. Het is een van de twee getallen die u moet opgeven om de berekening te maken.

PERIODEK BENCHMARKRAPPORT VOOR VARKENSBEDRIJVEN

Rapportperiode: 01/01/2022 t/m 31/12/2022

Rapportnummer: A

b. Berekening van de BD's:

Het berekend gemiddelde van het antibioticagebruik wordt uitgedrukt in de BD's. Het aantal dagen op 100 dat uw dieren behandeld worden met antibiotica. Dit wordt berekend als het gemiddelde van het aantal dagen dat uw dieren behandeld worden met antibiotica.

Uw BD's worden berekend als het gemiddelde van het aantal dagen dat uw dieren behandeld worden met antibiotica. Het berekend gemiddelde van het antibioticagebruik wordt uitgedrukt in de BD's. Het aantal dagen op 100 dat uw dieren behandeld worden met antibiotica. Dit wordt berekend als het gemiddelde van het aantal dagen dat uw dieren behandeld worden met antibiotica.

Uw BD's worden berekend als het gemiddelde van het aantal dagen dat uw dieren behandeld worden met antibiotica. Het berekend gemiddelde van het antibioticagebruik wordt uitgedrukt in de BD's. Het aantal dagen op 100 dat uw dieren behandeld worden met antibiotica. Dit wordt berekend als het gemiddelde van het aantal dagen dat uw dieren behandeld worden met antibiotica.

c. Benchmarken en gemiddelden

Uw gemiddelde BD's worden per diercategorie vergeleken met twee vorige gemiddelden. De huidige gemiddelde maanden en hoe die zullen evolueren in de toekomst maken deel uit van een statistisch model. Het resultaat is in 2022 voorspeld tussen de berekende gemiddelden, de statistische variatie en de AMCR. Dit wordt hieronder getoond.

Non-gepaste biggen	Aantallen maanden	Antic. maand	Varkenskers	Aantallen maanden	Antic. maand
Huidig rapport	2	6	Huidig rapport	2,7	6
Vanaf het eerste rapport in 2021	1	6	Vanaf het eerste rapport in 2021	1	6

Gepaste biggen	Aantallen maanden	Antic. maand	Falvarkens	Aantallen maanden	Antic. maand
Huidig rapport	14	40	Huidig rapport	0,26	1,95
Vanaf het eerste rapport in 2021	14	40	Vanaf het eerste rapport in 2021	0,26	1,95

d. Handhaving Periodiek rapport varkens

Meer info over de inhoud van dit rapport, de bepaling van de gemiddelden en de definitie van dieraantallen is beschikbaar in de Handhaving Periodiek rapport varkens. Via <https://amcra.be/inhoud/periodiek-rapport-varkens> is de meest recente versie daarvan.

Center of expertise
Antimicrobial Consumption and Resistance in Animals

VOORBEELD INHOUD VARKENSRAPPORT ANALYSE/PROBLEEM

PERIODEK BENCHMARKRAPPORT VOOR VARKENS BEDRIJVEN
 Rapporteringperiode: 01/01/2022 t/m 31/12/2022
 Rapportenummer: A

OVERZICHT VAN UW ONVERWERKTE REGISTRATIES
 Zijn er niet-verwerkte registraties, dan vindt u deze hieronder. Registraties verwerkt met niet-actieve dieren vallen niet in de berekening van de rapport-uitkomst in het veld.

Deeln.	Code Aan- nummer	CTI act.	Product	Anticla. nummer	Aantal dieren	Aantal Actieve Dieren
291022	FDLW	41024-04	AMOXI-MEDICAMAT 510 mg per ml en 1 kg	Change	1.0	-
291022	FDLW	11042-02	VERMEXION LA 200 ml	Change	1.0	-

BePork fagg amcra

PERIODEK BENCHMARKRAPPORT VOOR VARKENS BEDRIJVEN
 Rapporteringperiode: 01/01/2022 t/m 31/12/2022
 Rapportenummer: A

OVERZICHT ANTIBIOTICAREGISTRATIES VOOR UW BEDRIJF

Deeln.	Code Aan- nummer	CTI act.	Product	Anticla. nummer	Aantal dieren	Aantal Actieve Dieren
100022	FDLW	21004-02	DOXIPROX 100 mg/ml en 1 kg	Change	1.0	- 20.00
100022	FDLW	38	MEDINA 1000 per ml en 1 kg	Change	1.0	- 100.00
100022	FDLW	20210-03	AMOXICILLINE 100 mg per ml en 1 kg	Change	1.0	- 200.00
100422	FDLW	24003-04	SULIODOX 500 mg/ml en 1 kg	Change	1.0	- 40.00
200022	FDLW	24003-04	SULIODOX 500 mg/ml en 1 kg	Change	4.0	- 170.00
200022	FDLW	24003-04	SULIODOX 500 mg/ml en 1 kg	Change	2.0	- 80.00
020022	PFDP	10182-02	DUPHARMIX LA 200 ml	Change	1.0	- 0.00
020022	PFDP	10184-04	EMOXICILLINE 100 mg/ml en 1 kg	Change	1.0	- 0.00
210422	PFDP	41024-04	FLORPENHEL 300 mg/ml en 1 kg	Geel	1.0	- 0.74
100422	PFDP	20210-03	AMOXICILLINE 100 mg/ml en 1 kg	Change	2.0	- 0.18
100422	PFDP	10184-04	EMOXICILLINE 100 mg/ml en 1 kg	Change	1.0	- 0.16
090022	PFDP	10182-02	DUPHARMIX LA 200 ml	Change	1.0	- 0.41
120022	PFDP	41024-04	FLORPENHEL 300 mg/ml en 1 kg	Geel	2.0	- 1.00
120022	PFDP	41024-04	FLORPENHEL 300 mg/ml en 1 kg	Geel	0.0	- 0.00
120022	PFDP	30104-04	OCTACILIN VARIKON 600 mg/ml en 1 kg	Change	2.0	- 0.00
140022	PFDP	30104-04	OCTACILIN VARIKON 600 mg/ml en 1 kg	Change	4.0	- 16.16
160022	PFDP	01003-01	REZOLIDE 100 mg/ml en 1 kg	Change	1.0	- 0.00
240022	PFDP	41024-04	FLORPENHEL 300 mg/ml en 1 kg	Geel	4.0	- 1.00
280022	PFDP	41024-04	FLORPENHEL 300 mg/ml en 1 kg	Geel	2.0	- 1.00
280022	PFDP	41024-04	FLORPENHEL 300 mg/ml en 1 kg	Geel	4.0	- 1.00
110022	PFDP	14021-02	SPECTOLPHEN 100 mg/ml en 1 kg	Change	2.0	- 17.00
091122	PFDP	14021-02	SPECTOLPHEN 100 mg/ml en 1 kg	Change	2.0	- 17.00
091122	PFDP	41024-04	FLORPENHEL 300 mg/ml en 1 kg	Geel	1.0	- 0.00

Regelrij niet-verwerkte registraties
 Capaciteit meer geen wijzig of geen noemer wijzig, mogelijk foutief

BePork fagg amcra

Center of expertise

Antimicrobial Consumption and Resistance in Animals

VOORBEELD INHOUD PLUIMVERAPPORT ANALYSE

PERIODEK BENCHMARKRAPPORT VOOR PLUIMVEERBEDRIJVEN
 Periode: 01/01/2022 t/m 31/12/2022
 Rapportenummer: BE

INLEIDING

De Sanitel-Med-benchmarkrapport geeft u een overzicht van het antibioticagebruik op uw pluimveebedrijf gebaseerd op de metingen in Sanitel-Med met de interne en de externe en een overzicht op een datum in de benchmarkperiode die bovenaan door pagina wordt vermeld.

Het kengetal waarmee het antibioticagebruik wordt uitgedrukt in dit rapport is de BD₂₄, wat staat voor het aantal dagen op 100 dagen dat uw dieren behandeld worden met antibiotica. Afgezien informatie met betrekking tot de berekening van de BD₂₄ is te vinden op <http://www.amcra.be/antibio/antibio>.

De Sanitel-Med-benchmarkrapport analyseert het antibioticagebruik bij uw bedrijf- en/of -opvang op basis van uw bedrijf- en/of -opvang. Aan de hand van de maandgemiddelde BD₂₄, berekend over maanden van de benchmarkperiode, wordt getoond hoe uw bedrijf zich positioneert t.o.v. dat het gemiddelde of naar de benchmarkperiode.

Bij benchmarking wordt een aandachtsniveau en een actieniveau gehanteerd. Het huidige getoonde maanden maken deel uit van een **actieniveau** **rood** gebied dat in 2020 is vastgesteld tussen de benchmarkperiode en de verwerkingsperiode van AMCRA.

Aandachts- waarde	Actie- waarde
01/01/2021	6 14
01/01/2023	5 12
31/12/2024	5 12

Figuur: Richtlijn antibioticagebruik benchmark 2021-2024

Bij lagere wordt in overleg met de sectororganisatie, enkel de actieniveau gehanteerd.

De **aandachtswaarde** is de BD₂₄-waarde waaronder u moet zorgen om een laaggebruiker te zijn; de **actiewaarde** is de BD₂₄-waarde waaronder u als groepgebruiker wordt beschouwd. Streef u ernaar de aandachts- en actiewaarde dan bent u een laaggebruiker. **Aandachts- en groepgebruikers dienen de nodige maatregelen te nemen, in samenhang met hun bedrijfsplannen, om hun antibioticagebruik te reduceren.**

Aanmelding op deze benchmarkanalyse op het niveau van de inrichting worden ook analyses door bedrijven uitgevoerd op niveau van de afzonderlijke bedrijven en op basis van de volgende tabel. Indien u niet deelneemt aan het benchmarkrapport, ontvangt u enkel dit Sanitel-Med-rapport.

Opdracht voor de analyse in het voorliggend rapport is het belangrijk om te melden dat wordt gemiddeld de capaciteitsgegevens voor de inrichting en/of de inrichting van de SANITEL. Dit zijn de SANITEL-capaciteitsgegevens van alle individuele bedrijven binnen een inrichting opgevoerd. Er wordt uitgegaan van een standaardgewicht bij berekening van 1 kg voor broedkippen en 2 kg voor legkippen.

fagg amcra

PERIODEK BENCHMARKRAPPORT VOOR PLUIMVEERBEDRIJVEN
 Periode: 01/01/2022 t/m 31/12/2022
 Rapportenummer: BE

De rapport bevat ook kwalitatieve informatie over uw antibioticagebruik, nl. het totale gebruik per AMCRA-klasse en per actieve substantie. Meer info over de AMCRA-klasse kan u vinden in het AMCRA-handboek (<http://www.amcra.be/antibio/antibio>).

Resultaat van de resultaten van dit Sanitel-Med-rapport in elk geval met uw bedrijfsplannen. Samen kunt u het rapport hoe u op uw bedrijf kunt streven naar een duurzaam en verantwoord antibioticagebruik.

BENCHMARKREFERENTIEGROEP

Deelnemer	In benchmarkperiode
Broedkippen	Ja
Legkippen	Nee

Bedrijven die een analyserapport ontvangen, kunnen het niet opgenomen zijn in de categorie-specifieke benchmarkreferentiegroep, als het aantal dieren in de benchmarkperiode kleiner dan 3000, of indien een bedrijf niet gedurende de volledige benchmarkperiode actief was. Hieronder wordt aangegeven of u voor de huidige benchmarkperiode voor elk van de categorieën op uw bedrijf tot de benchmarkreferentiegroep behoort.

fagg amcra

PERIODEK BENCHMARKRAPPORT VOOR PLUIMVEERBEDRIJVEN
 Periode: 01/01/2022 t/m 31/12/2022
 Rapportenummer: BE

OVERZICHT CAPACITEITSGEGEVENS VOOR UW INRICHTING EN BELANGEN

Uw antibioticagebruik wordt per decategorie berekend op niveau van de inrichting of gebruikte capaciteit voor uw inrichting of de som van de capaciteiten op de verschillende bedrijven.

Broedkippen

Jaar-Kwartaal 2022-Q1

Inrichting	Deelnemers	Capaciteit inrichting	Belegging	Capaciteit belegging
BE20000811	Broedkippen	5.000	BE20000811-001	2.500
BE20000811	Broedkippen	5.000	BE20000811-002	2.500
BE20000811	Broedkippen	5.000	BE20000811-003	0

Jaar-Kwartaal 2022-Q2

Inrichting	Deelnemers	Capaciteit inrichting	Belegging	Capaciteit belegging
BE20000811	Broedkippen	5.000	BE20000811-001	2.500
BE20000811	Broedkippen	5.000	BE20000811-002	2.500
BE20000811	Broedkippen	5.000	BE20000811-003	0

Jaar-Kwartaal 2022-Q3

Inrichting	Deelnemers	Capaciteit inrichting	Belegging	Capaciteit belegging
BE20000811	Broedkippen	5.000	BE20000811-001	2.500
BE20000811	Broedkippen	5.000	BE20000811-002	2.500
BE20000811	Broedkippen	5.000	BE20000811-003	0

Jaar-Kwartaal 2022-Q4

Inrichting	Deelnemers	Capaciteit inrichting	Belegging	Capaciteit belegging
BE20000811	Broedkippen	4.800	BE20000811-001	2.400
BE20000811	Broedkippen	4.800	BE20000811-002	2.400
BE20000811	Broedkippen	4.800	BE20000811-003	1.400

fagg amcra

Center of expertise

Antimicrobial Consumption and Resistance in Animals

VOORBEELD INHOUD PLUIMVEERAPPORT ANALYSE

Center of expertise
 Antimicrobial Consumption and Resistance in Animals

27

INHOUD BENCHMARKRAPPORT 'FOUTEN'

- Aanduiding van (mogelijke) problemen!

Center of expertise
 Antimicrobial Consumption and Resistance in Animals

28

MEER INFO

- <https://amcra.be/nl/home/> → Analyse Antibioticagebruik
 - Meer uitleg over de BD_{100}
 - Meer uitleg over ‘benchmarken’
 - Antibioticadoseringenlijsten
 - Barometer
 - Referentiedocumenten waarin methodiek beschreven staat.

Center of expertise
Antimicrobial Consumption and Resistance in Animals

29

Bedankt voor uw aandacht!

Center of expertise
Antimicrobial Consumption and Resistance in Animals

30